



REPUBLIKA HRVATSKA
MINISTARSTVO POMORSTVA, PROMETA I
INFRASTRUKTURE

Uprava sigurnosti plovidbe
Služba inspekcijskih poslova



**GODIŠNJE IZVJEŠĆE
INSPEKCIJE SIGURNOSTI PLOVIDBE
ZA 2012. GODINU**

Zagreb, veljača 2013

Tablica 1a**Djelatnici Službe inspekcijskih poslova pri Ministarstvu- stanje 31.12.2012.**

No:	ODJEL INSPEKCIJSKIH POSLOVA	DJELATNIK	RASPORED NA RADNO MJESTO
1	MPPI	Joško Nikolić	Načelnik sektora za inspekcijske poslove i tehničke standarde
2	MPPI	Mladen Mandić	Voditelj službe inspekcijskih poslova

Tablica 1b**Djelatnici Službe inspekcijskih poslova pri lučkim kapetanijama- stanje 31.12. 2012.**

No	LUČKA KAPETANIJA	DJELATNIK	RASPORED NA RADNO MJESTO
1	PULA	Petar Bonašin	Načelnik odjela
2		Zdenko Mihaljević	Inspektor sigurnosti plovidbe
3	RIJEKA	Ivica Grbčić	Načelnik odjela
4		Milivoj Andraka	Viši kontrolor službe kontrole sigurnosti plovidbe stranih brodova
5		Davor Lenac	Inspektor sigurnosti plovidbe
6		Marino Jurdana	Kontrolor službe kontrole ispravnosti stranih brodova
7		Zoran Paškvan	Inspektor sigurnosti plovidbe
8		Vladimir Malnar	Kontrolor obilježavanja plovnih putova
9	ZADAR	Mirko Petrica	Kontrolor službe kontrole ispravnosti stranih brodova
10		Boris Medić	Kontrolor obilježavanja plovnih putova u pomorskoj plovidbi
11		Alen Rukavina	Inspektor sigurnosti plovidbe
12		Nedjeljko Sjauš	Kontrolor službe kontrole ispravnosti stranih brodova

Tablica 1b**Djelatnici Službe inspekcijskih poslova pri lučkim kapetanijama- stanje 31.12.2012.**

13	ŠIBENIK	Boris Seljanovski	Načelnik odjela sigurnosti plovidbe
14	SENJ	Neven Tomljanović	Kontrolor obilježavanja plovnih putova
15	SPLIT	Milan Staničić	Načelnik odjela sigurnosti plovidbe
16		Davor Vidan	Viši kontrolor službe kontrole sigurnosti plovidbe stranih brodova
17		Ivica Čikotić	Viši inspektor sigurnosti plovidbe
18		Ivana Marović	Stručni suradnik za balastne vode i sigurnost plovidbe
19	PLOČE	Toni Grgić	Kontrolor službe kontrole ispravnosti stranih brodova
20	DUBROVNIK	Nikola Beusan	Načelnik odjela sigurnosti plovidbe
21		Joško Vlašić	Viši kontrolor službe kontrole sigurnosti plovidbe stranih brodova

Tablica 2.**Broj inspektora i ovlaštenih djelatnika inspekcije pomorske plovidbe- stanje 31.12.2012.**

INSPEKTORI	BROJ INSPEKTORA				OSTALI	
	Po Pravilniku	Stanje 31.12.2012	Primljenih	Napustili inspekciju	Ovlašteni državni službenici	Namještenici
U Upravi u Zagrebu	20	2	0	0	0	0
U Područnim jedinicama (pri Lučkim kapetanijama)	37	22	0	0	142	0
Pula	4	2	0	0	14	0
Rijeka	7	6	0	0	34	0
Senj	3	1	0	0	6	0
Zadar	5	4	0	0	12	0
Šibenik	5	1	0	0	16	0
Split	5	3	0	0	29	0
Ploče	3	1	0	0	3	0
Dubrovnik	5	2	0	0	28	0
UKUPNO	57	24	0	0	142	0

Pomorska inspekcija

Tablica 3a

-Inspeksijski pregledi pomorskih brodova po područnim jedinicama - svi brodovi za 2012. god (1 brod pregledan od strane MPPI - dodijeljen LK Rijeka)

PODRUČNA JEDINICA	BROJ INSP. PREGLEDA	BRODOVI S NEDOSTATKOM	BRODOVI S NEDOSTATKOM U % PREGLEDANJA	BRODOVI S NEDOST. U % SVIH BRODOVA S NEDOST.	UKUPAN BROJ NEDOSTATAKA	BROJ ZAUSTAVLJANJA	ZAUSTAVLJANJA U % UKUPNOG BROJA ZAUSTAVLJANJA	ZAUSTAVLJANJA U % INSPEKCIJSKIH PREGLEDA	BROJ INDIVIDUALNIH BRODOVA
LK PULA	139	55	39.57	8.45	235	12	20.69	8.63	106
LK RIJEKA	301	190	63.00	29.03	765	17	29.31	5.67	270
LK ZADAR	123	90	73.17	13.82	314	10	17.24	8.13	109
LK ŠIBENIK	101	59	58.42	9.06	233	9	15.52	8.91	97
LK SPLIT	418	197	47.13	30.26	501	6	8.62	1.20	258
LK PLOČE	23	15	65.22	2.30	33	0	0.00	0.00	23
LK DUBROVNIK	142	39	27.46	5.99	81	5	8.62	3.52	126
LK SENJ	16	6	37.50	0.92	13	0	0	0.00	14
UKUPNO	1263	651	51.54	99.98	2175	58	100.00	4.59	1003

Pomorska inspekcija

Tablica 3b.

Inspekcijski pregledi pomorskih brodova po područnim jedinicama- domaći brodovi za 2012. god (1 brod pregledan od strane MPPI - dodijeljen LK Rijeka)

PODRUČNA JEDINICA	BROJ INSP. PREGLEDA	BRODOVI S NEDOSTATKOM	BRODOVI S NEDOSTATKOM U % PREGLEDA PJ	BRODOVI S NEDOST. U % SVIH BRODOVA S NEDOST.	UKUPAN BROJ NEDOSTATAKA	BROJ ZAUSTAVLJANJA	ZAUSTAVLJANJA U % UKUPNOG BROJA ZAUSTAVLJANJA	ZAUSTAVLJANJA U % INSPEKCIJSKIH PREGLEDA	BROJ INDIVIDUALNIH BRODOVA
LK PULA	117	46	39.32	8.93	195	11	20.75	9.40	85
LK RIJEKA	207	128	61.84	24.86	544	13	24.53	6.28	179
LK ZADAR	113	83	73.45	16.12	283	10	18.87	8.85	100
LK ŠIBENIK	89	49	55.06	9.51	203	9	16.98	10.11	85
LK SPLIT	367	170	46.32	33.01	410	5	9.43	1.36	214
LK PLOČE	4	4	100.00	0.78	9	0	0	0	4
LK DUBROVNIK	125	29	23.20	5.63	64	5	9.43	4.00	109
LK SENJ	15	6	40.00	1.17	13	0	0	0	13
UKUPNO	1037	515	49.66	100.00	1721	53	99.99	5.11	789

Pomorska inspekcija

Tablica 3c

Inspekcijski pregledi pomorskih brodova po područnim jedinicama- strani brodovi za 2012. god. (1 brod pregledan od strane LK Senj - dodijeljen LK Pula)

PODRUČNA JEDINICA	BROJ INSP. PREGLEDA	BRODOVI S NEDOSTATKOM	BRODOVI S NEDOSTATKOM U % PREGLEDA PJ	BRODOVI S NEDOST. U % SVIH BRODOVA S NEDOST.	UKUPAN BROJ NEDOSTATAKA	BROJ ZAUSTAVLJANJA	ZAUSTAVLJANJA U % UKUPNOG BROJA ZAUSTAVLJANJA	ZAUSTAVLJANJA U % INSPEKCIJSKIH PREGLEDA	BROJ INDIVIDUALNIH BRODOVA
LK PULA	23	9	39.13	6.62	40	1	20.00	4.35	22
LK RIJEKA	94	62	65.96	45.59	221	4	80.00	4.26	91
LK ZADAR	10	7	70.00	5.15	31	0	0	0	9
LK ŠIBENIK	12	10	83.33	7.35	30	0	0	0	12
LK SPLIT	51	27	52.94	19.85	91	0	0	0	44
LK PLOČE	19	11	57.89	8.09	24	0	0	0	19
LK DUBROVNIK	17	10	58.82	7.35	17	0	0	0	17
UKUPNO	226	136	60.18	100.00	454	5	100,00	2.21	214

Pomorska inspekcija

Dijagram 3.

- Broj inspekcijskih pregleda domaćih i stranih brodova po lučkim kapetanijama za 2012.

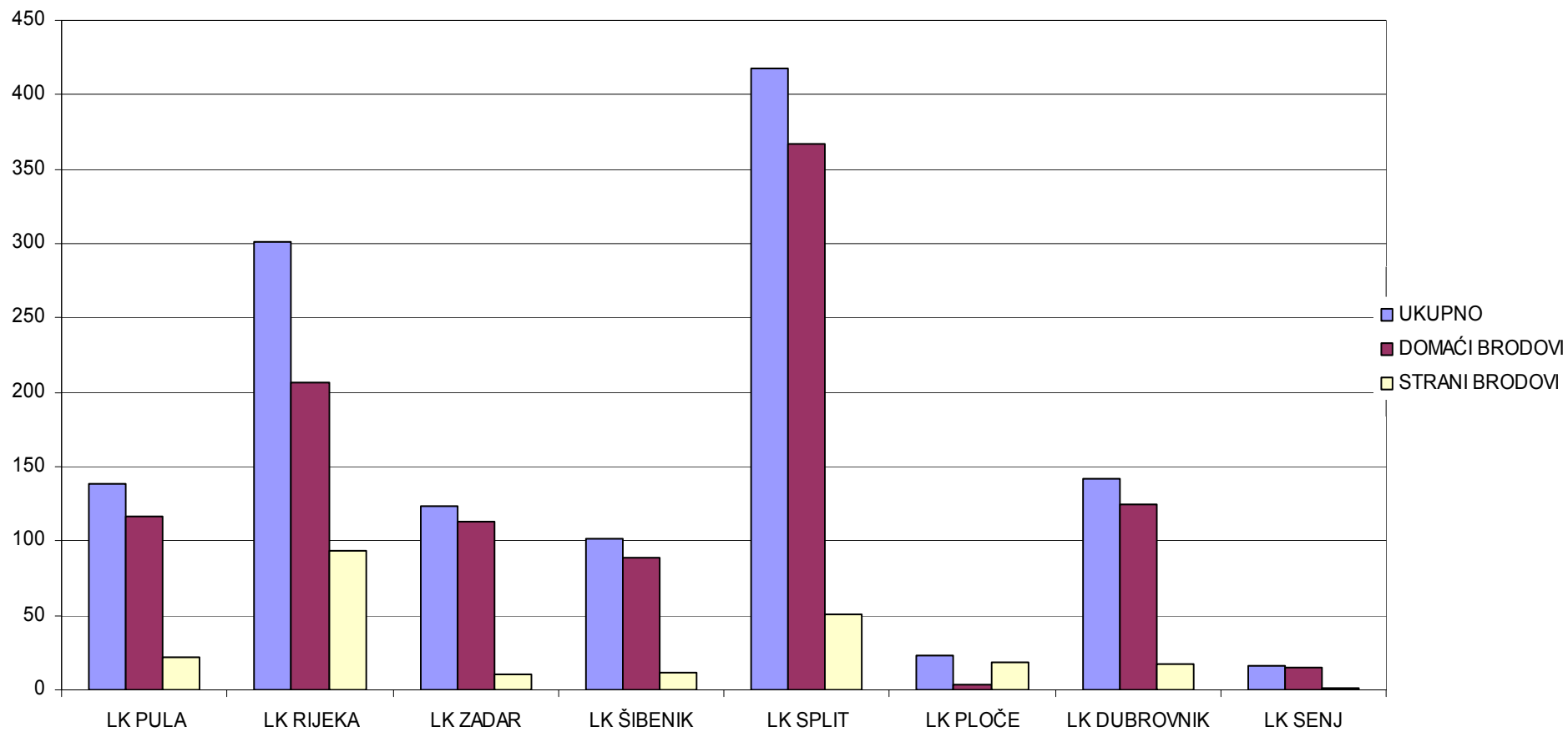

** izvor - aplikacija pomorske inspekcije

Pomorska inspekcija

Tablica 4.

- Pregled inspekcijskih pregleda pomorskih brodova po područnim jedinicama za razdoblje od 2008. do 2012. godine

PODRUČNA JEDINICA	DOMAĆI BRODOVI					STRANI BRODOVI				
	2008.	2009.	2010.	2011.	2012.	2008.	2009.	2010.	2011.	2012.
LK PULA	96	127	86	87	117	41	34	37	33	22
LK RIJEKA	202	206	204	189	206	151	174	173	86	94
LK ZADAR	106	196	101	142	113	19	22	26	7	10
LK ŠIBENIK	103	136	77	92	89	35	32	27	23	12
LK SPLIT	94	399	421	103	367	61	57	74	47	51
LK PLOČE	21	27	19	18	4	70	44	74	52	19
LKDUBROVNIK	76	71	99	137	125	14	10	9	13	17
UKUPNO	698	1162	1007	768	1021	391	373	420	261	225

Pomorska inspekcija

Dijagram 4a

- Pregled inspekcijskih pregleda pomorskih brodova po područnim jedinicama
za razdoblje od 2008. do 2012. godine - domaći brodovi

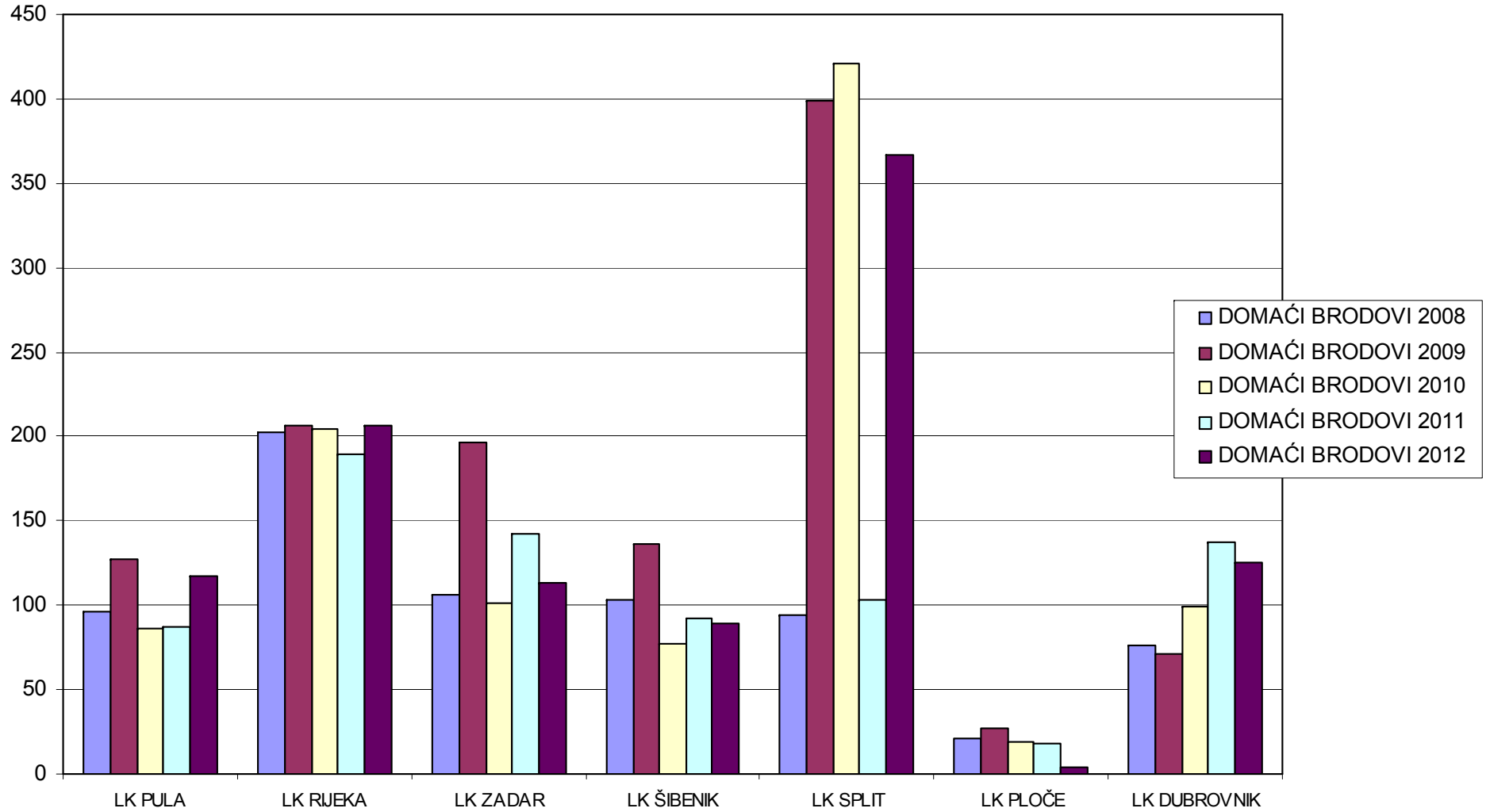

Pomorska inspekcija

Dijagram 4b

- Pregled inspeksijskih pregleda pomorskih brodova po područnim jedinicama
za razdoblje od 2008. do 2012. godine - strani brodovi

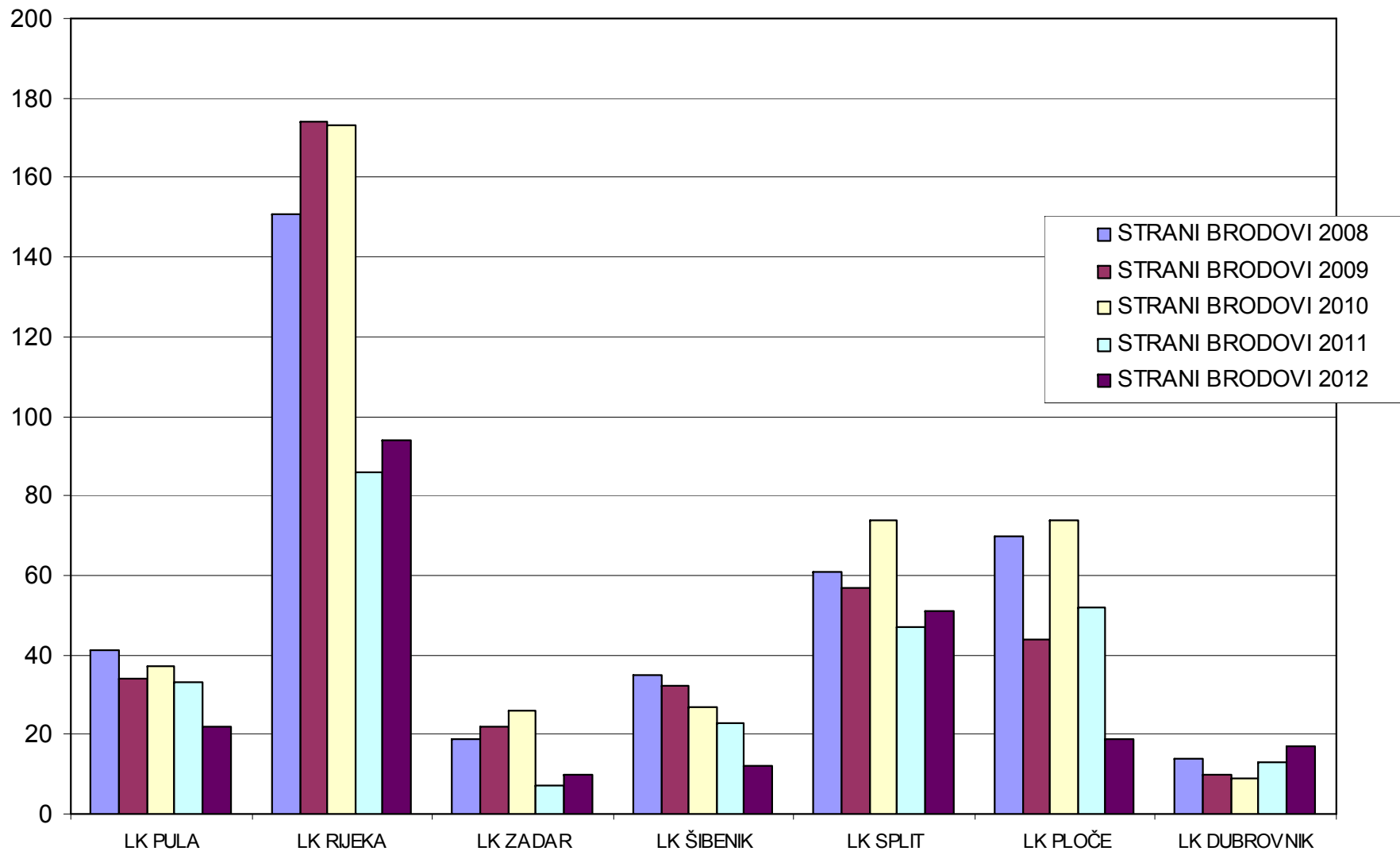

Pomorska inspekcija

Tablica 5

Glavne kategorije nedostataka - svi brodovi za 2012 god.

ŠIFRA	GLAVNE KATEGORIJE NEDOSTATAKA	BROJ NEDOSTATAKA	BROJ NEDOSTATAKA U % U ODNOSU NA UKUPAN BROJ NEDOSTATAKA
0100	BRODSKE ISPRAVE I KNJIGE	468	21,52
0200	POSADA	169	7,77
0300	POSADA I NASTAMBE (ILO 147)	58	2,67
0400	HRANA I OPSKRBA (ILO 147)	13	0,60
0500	RADNI PROSTORI (ILO 147)	38	1,75
0600	OPREMA ZA SPAŠAVANJE	191	8,78
0700	PROTUPOŽARNA ZAŠTITA	255	11,72
0800	SPREČAVANJE NEZGODA (ILO 147)	19	0,87
0900	SIGURNOST OPĆENITO	163	7,49
1000	SIGNALI ZA UZBUNU	13	0,60
1100	PRIJEVOZ TERETA I OPASNIH TVARI	7	0,32
1200	TERETNE LINIJE	64	2,94
1300	OPREMA ZA VEZIVANJE	21	0,97
1400	PORIVNA I POMOĆNA POSTROJENJA	92	4,23
1500	SIGURNOST NAVIGACIJE	202	9,29

Pomorska inspekcija

Tablica 5

Glavne kategorije nedostataka - svi brodovi (nastavak) za 2012. god

ŠIFRA	GLAVNE KATEGORIJE NEDOSTATAKA	BROJ NEDOSTATAKA	BROJ NEDOSTATAKA U % U ODNOSU NA UKUPAN BROJ NEDOSTATAKA
1600	RADIJSKE VEZE	56	2,57
1700	MARPOL - DODATAK I	110	5,06
1800	TANKERI	4	0,18
1900	MARPOL - DODATAK II	0	0,0
2000	NEDOSTACI U DJELOVANJU VEZANI ZA SOLAS	135	6,21
2100	NEDOSTACI U DJELOVANJU VEZANI ZA MARPOL	12	0,55
2200	MARPOL - DODATAK III	1	0,05
2300	MARPOL - DODATAK V	16	0,74
2400	PRIJEVOZ PUTNIKA	5	0,23
2500	NEDOSTACI VEZANI ZA ISM	23	1,06
2600	BRODOVI ZA PRIJEVOZ RASUTOG TERETA	1	0,05
2700	POMORSKA ZAŠTITA	0	0,00
2900	MARPOL DODATAK IV	1	0,05
3000	MARPOL DADATAK VI	3	0,14
9800	SVI OSTALI NEDOSTACI (izravno ugrožena sigurnost, zdravlje ili okoliš)	8	0,32
9900	OSTALI NEDOSTACI (nije izravno ugrožena sigurnost, zdravlje ili okoliš)	28	1,29
UKUPNO		2175	100,00

Pomorska inspekcija

Dijagram 5a.

- Kategorije nedostataka - svi brodovi za 2012.

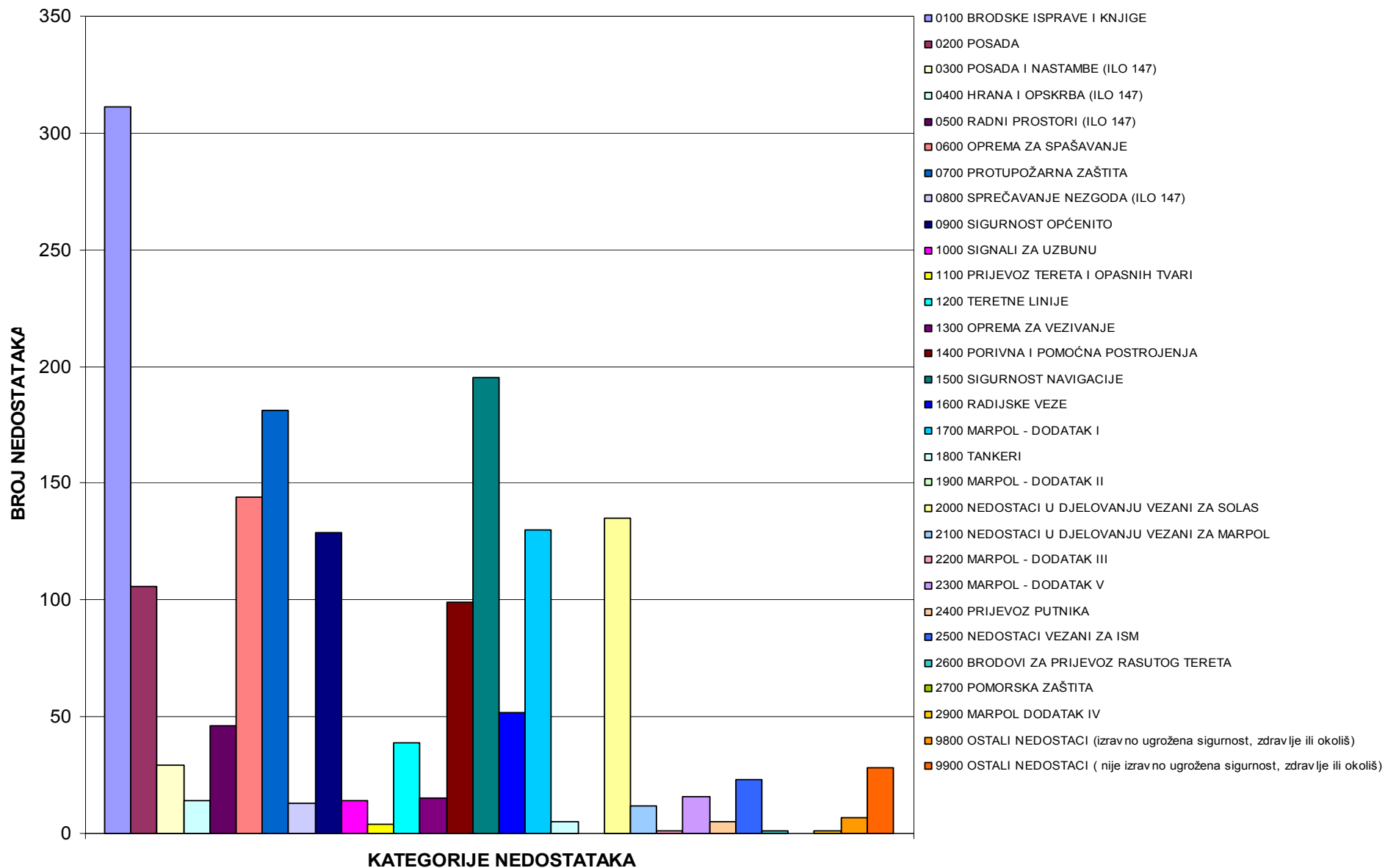

** izvor - aplikacija pomorske inspekcije

Pomorska inspekcija

Dijagram 5b

- Zastupljenost svih kategorija nedostataka- svi brodovi za 2012.god

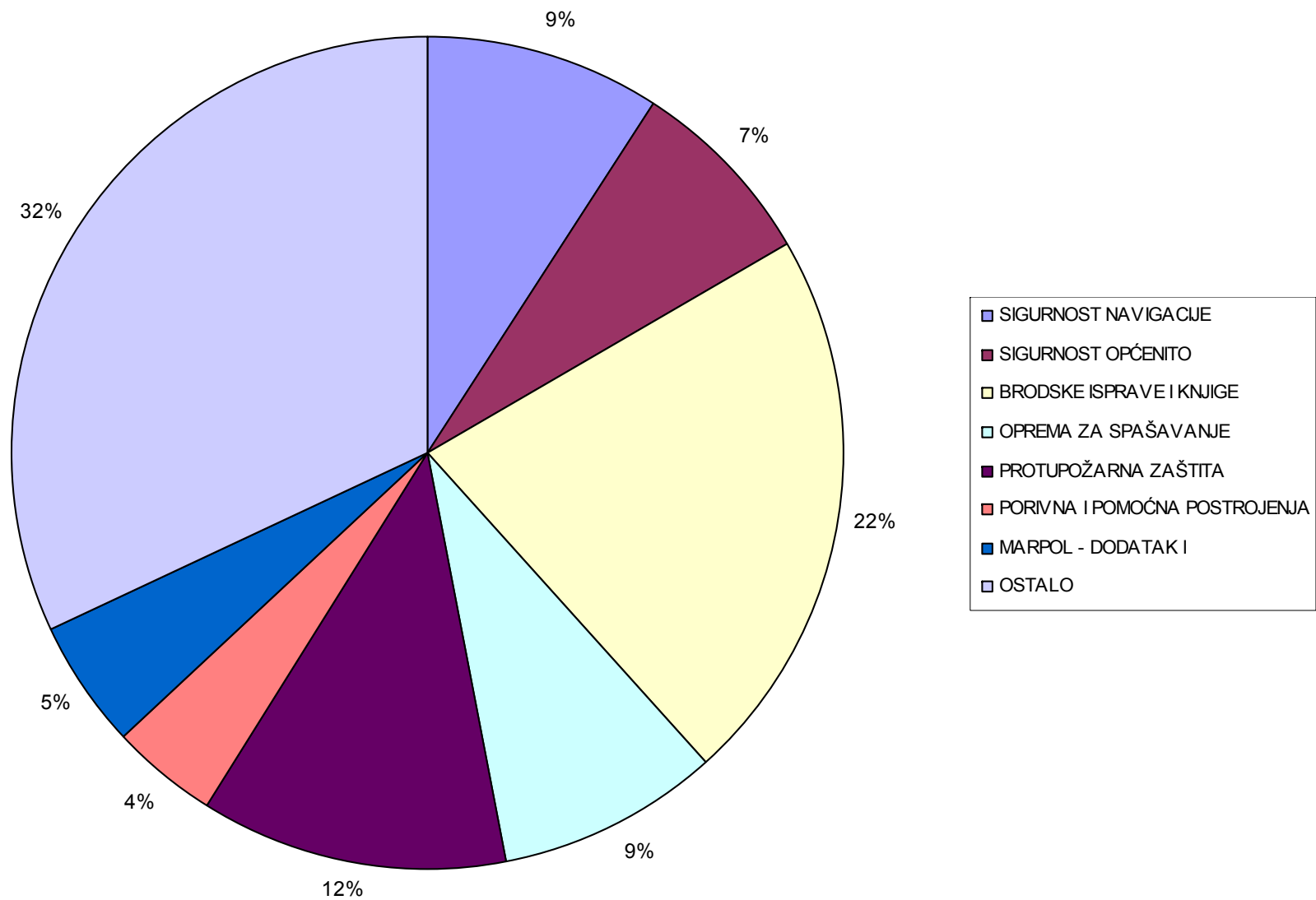

Pomorska inspekcija

Tablica 6

Glavne kategorije nedostataka - domaći brodovi za 2012. god

ŠIFRA	GLAVNE KATEGORIJE NEDOSTATAKA	BROJ NEDOSTATAKA	BROJ NEDOSTATAKA U % U ODNOSU NA UKUPAN BROJ NEDOSTATAKA
0100	BRODSKE ISPRAVE I KNJIGE	425	24.69
0200	POSADA	154	8.95
0300	POSADA I NASTAMBE (ILO 147)	52	3.02
0400	HRANA I OPSKRBA (ILO 147)	12	0.70
0500	RADNI PROSTORI (147)	30	1.74
0600	OPREMA ZA SPAŠAVANJE	162	9.96
0700	PROTUPOŽARNA ZAŠTITA	167	9.70
0800	SPREČAVANJE NEZGODA (ILO 147)	16	0.93
0900	SIGURNOST OPĆENITO	134	7.79
1000	SIGNALI ZA UZBUNU	7	0.41
1100	PRIJEVOZ TERETA I OPASNIH TVARI	2	0,12
1200	TERETNE LINIJE	34	1.98
1300	OPREMA ZA VEZIVANJE	12	0.70
1400	PORIVNA I POMOĆNA POSTROJENJA	64	3.72
1500	SIGURNOST NAVIGACIJE	139	8.08
1600	RADIJSKE VEZE	47	2.73
1700	MARPOL - DODATAK I	72	4.18

Pomorska inspekcija

Tablica 6

Glavne kategorije nedostataka - domaći brodovi (nastavak) za 2012. god

ŠIFRA	GLAVNE KATEGORIJE NEDOSTATAKA	BROJ NEDOSTATAKA	BROJ NEDOSTATAKA U % U ODNOSU NA UKUPAN BROJ NEDOSTATAKA
1800	TANKERI	0	0.00
1900	MARPOL - DODATAK II	0	0,00
2000	NEDOSTACI U DJELOVANJU VEZANI ZA SOLAS	120	6.97
2100	NEDOSTACI U DJELOVANJU VEZANI ZA MARPOL	12	0,70
2200	MARPOL - DODATAK III	1	0,06
2300	MARPOL - DODATAK V	12	0.70
2400	PRIJEVOZ PUTNIKA	5	0,29
2500	NEDOSTACI VEZANI ZA ISM	14	0.81
2600	BRODOVI ZA PRIJEVOZ RASUTOG TERETA	1	0.06
2700	POMORSKA ZAŠTITA	0	0,00
2900	MARPOL- DODATAK IV	0	0,00
9800	OSTALI NEDOSTACI (izravno ugrožena sigurnost, zdravlje ili okoliš)	7	0.41
9900	OSTALI NEDOSTACI (nije izravno ugrožena sigurnost, zdravlje ili okoliš)	20	1.16
UKUPNO		1721	100,00

Pomorska inspekcija

Dijagram 7

- Kategorije nedostataka - domaći brodovi za 2012.god

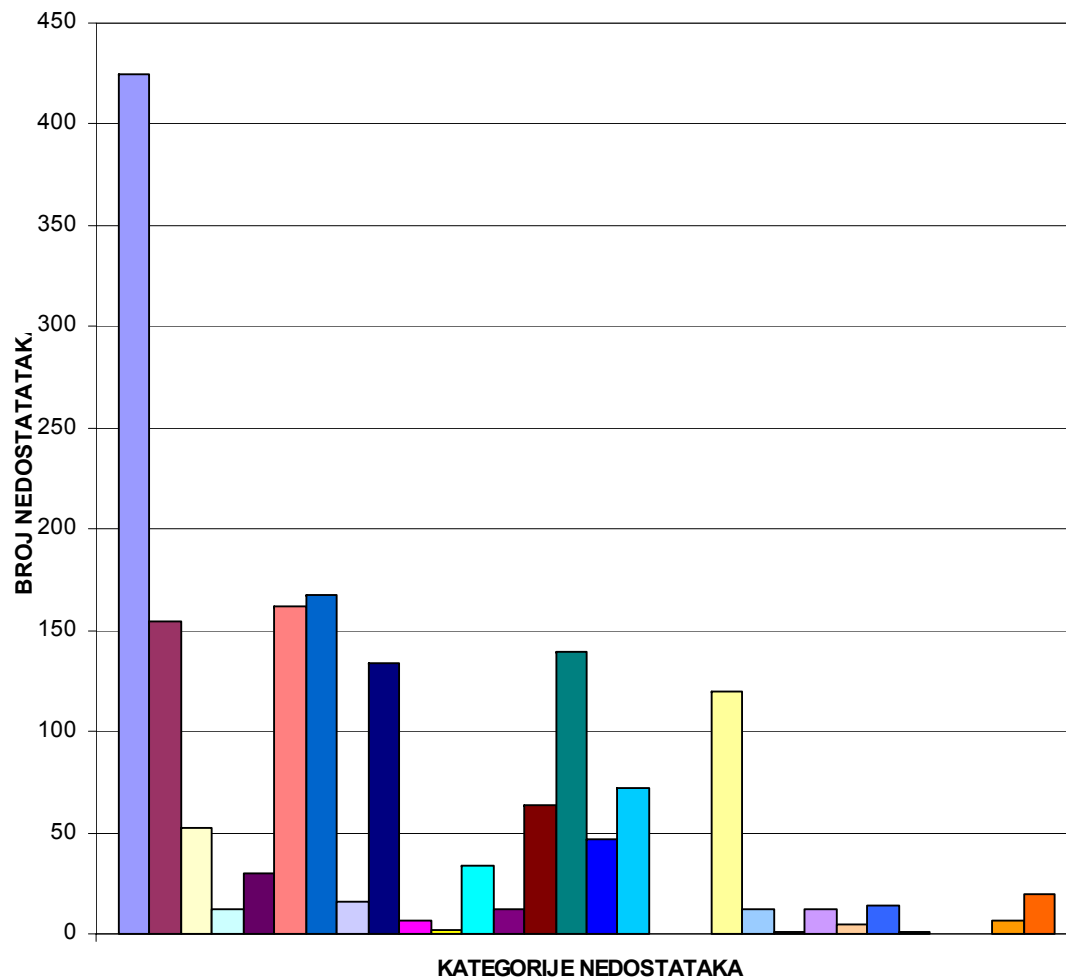

- 0100 BRODSKE ISPRAVE I KNJIGE
- 0200 POSADA
- 0300 POSADA I NASTAMBE (ILO 147)
- 0400 HRANA I OPSKRBA (ILO 147)
- 0500 RADNI PROSTORI (147)
- 0600 OPREMA ZA SPAŠAVANJE
- 0700 PROTUPOŽARNA ZAŠTITA
- 0800 SPREČAVANJE NEZGODA (ILO 147)
- 0900 SIGURNOST OPĆENITO
- 1000 SIGNALI ZA UZBUNU
- 1100 PRIJEVOZ TERETA I OPASNIH TVARI
- 1200 TERETNE LINIJE
- 1300 OPREMA ZA VEZIVANJE
- 1400 PORIVNA I POMOĆNA POSTROJENJA
- 1500 SIGURNOST NAVIGACIJE
- 1600 RADIJSKE VEZE
- 1700 MARPOL - DODATAK I
- 1800 TANKERI
- 1900 MARPOL - DODATAK II
- 2000 NEDOSTACI U DJELOVANJU VEZANI ZA SOLAS
- 2100 NEDOSTACI U DJELOVANJU VEZANI ZA MARPOL
- 2200 MARPOL - DODATAK III
- 2300 MARPOL - DODATAK V
- 2400 PRIJEVOZ PUTNIKA
- 2500 NEDOSTACI VEZANI ZA ISM
- 2600 BRODOVI ZA PRIJEVOZ RASUTOG TERETA
- 2700 POMORSKA ZAŠTITA
- 2900 MARPOL- DODATAK IV
- 9800 OSTALI NEDOSTACI (izravno ugrožena sigurnost, zdravlje ili okoliš)
- 9900 OSTALI NEDOSTACI (nije izravno ugrožena sigurnost, zdravlje ili okoliš)

** izvor - aplikacija pomorske inspekcije

Pomorska inspekcija

Tablica 8

Glavne kategorije nedostataka - strani brodovi za 2012.god

ŠIFRA	GLAVNE KATEGORIJE NEDOSTATAKA	BROJ NEDOSTATAKA	BROJ NEDOSTATAKA U % U ODNOSU NA UKUPAN BROJ NEDOSTATAKA
0100	BRODSKE ISPRAVE I KNJIGE	43	9.47
0200	POSADA	15	3.30
0300	POSADA I NASTAMBE (ILO 147)	6	1.32
0400	HRANA I OPSKRBA (ILO 147)	1	0.22
0500	RADNI PROSTORI (147)	8	1.76
0600	OPREMA ZA SPAŠAVANJE	29	6.39
0700	PROTUPOŽARNA ZAŠTITA	88	19.38
0800	SPREČAVANJE NEZGODA (ILO 147)	3	0.66
0900	SIGURNOST OPĆENITO	29	6.39
1000	SIGNALI ZA UZBUNU	6	1.32
1100	PRIJEVOZ TERETA I OPASNIH TVARI	5	1.10
1200	TERETNE LINIJE	30	6.61
1300	OPREMA ZA VEZIVANJE	9	1.98
1400	PORIVNA I POMOĆNA POSTROJENJA	28	6.17
1500	SIGURNOST NAVIGACIJE	63	13.88
1600	RADIJSKE VEZE	9	1.98
1700	MARPOL - DODATAK I	38	8.37

Pomorska inspekcija

Tablica 8

Glavne kategorije nedostataka - strani brodovi (nastavak) za 2012. god

ŠIFRA	GLAVNE KATEGORIJE NEDOSTATAKA	BROJ NEDOSTATAKA	BROJ NEDOSTATAKA U % U ODNOSU NA UKUPAN BROJ NEDOSTATAKA
1800	TANKERI	4	0.88
1900	MARPOL - DODATAK II	0	0,00
2000	NEDOSTACI U DJELOVANJU VEZANI ZA SOLAS	15	3.30
2100	NEDOSTACI U DJELOVANJU VEZANI ZA MARPOL	0	0,00
2200	MARPOL - DODATAK III	0	0.00
2300	MARPOL - DODATAK V	4	0.88
2400	PRIJEVOZ PUTNIKA	0	0,00
2500	NEDOSTACI VEZANI ZA ISM	9	1.98
2600	BRODOVI ZA PRIJEVOZ RASUTOG TERETA	0	0,00
2700	POMORSKA ZAŠTITA	0	0,00
2800	MARPOL- ANNEX IV	4	0,88
9800	OSTALI NEDOSTACI (izravno ugrožena sigurnost, zdravlje ili okoliš)	0	0.00
9900	OSTALI NEDOSTACI (nije izravno ugrožena sigurnost, zdravlje ili okoliš)	8	1.76
UKUPNO		454	100,00

Pomorska inspekcija

Dijagram 8

- Kategorije nedostataka - strani brodovi za 2012. god

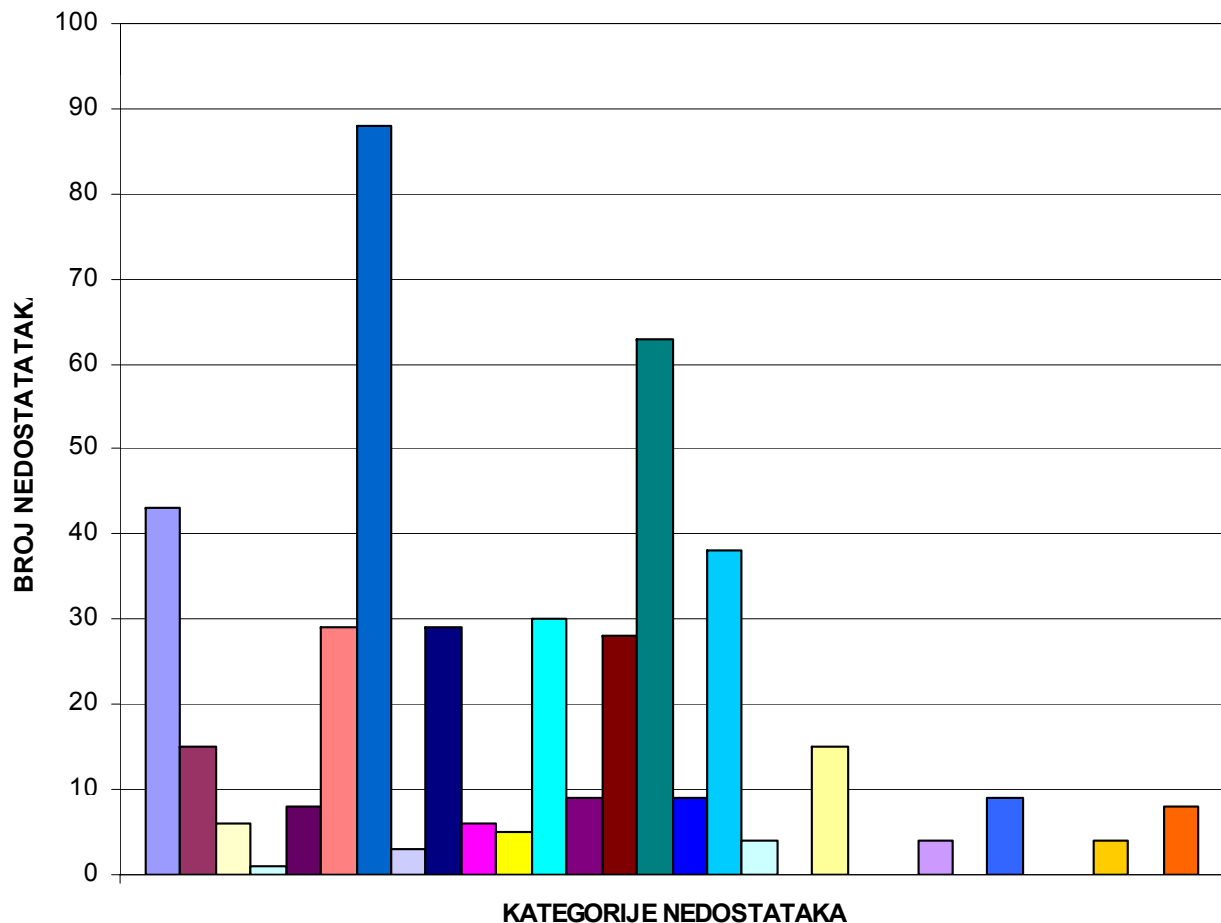

- 0100 BRODSKE ISPRAVE I KNJIGE
- 0200 POSADA
- 0300 POSADA I NASTAMBE (ILO 147)
- 0400 HRANA I OPSKRBA (ILO 147)
- 0500 RADNI PROSTORI (147)
- 0600 OPREMA ZA SPAŠAVANJE
- 0700 PROTUPOŽARNA ZAŠTITA
- 0800 SPREČAVANJE NEZGODA (ILO 147)
- 0900 SIGURNOST OPĆENITO
- 1000 SIGNALI ZA UZBUNU
- 1100 PRIJEVOZ TERETA I OPASNIH TVARI
- 1200 TERETNE LINIJE
- 1300 OPREMA ZA VEZIVANJE
- 1400 PORIVNA I POMOĆNA POSTROJENJA
- 1500 SIGURNOST NAVIGACIJE
- 1600 RADIJSKE VEZE
- 1700 MARPOL - DODATAK I
- 1800 TANKERI
- 1900 MARPOL - DODATAK II
- 2000 NEDOSTACI U DJELOVANJU VEZANI ZA SOLAS
- 2100 NEDOSTACI U DJELOVANJU VEZANI ZA MARPOL
- 2200 MARPOL - DODATAK III
- 2300 MARPOL - DODATAK V
- 2400 PRIJEVOZ PUTNIKA
- 2500 NEDOSTACI VEZANI ZA ISM
- 2600 BRODOVI ZA PRIJEVOZ RASUTOG TERETA
- 2700 POMORSKA ZAŠTITA
- 2800 MARPOL- ANNEX IV
- 9800 OSTALI NEDOSTACI (izravno ugrožena sigurnost, zd
- 9900 OSTALI NEDOSTACI (nije izravno ugrožena sigurnos

Pomorska inspekcija

Tablica 9

Pregled glavnih kategorija nedostataka za razdoblje od 2007. do 2012. godine - svi brodovi

ŠIFRA	GLAVNE KATEGORIJE NEDOSTATAKA	% U ODNOSU NA UKUPNI BROJ NEDOSTATAKA					
		2007.	2008.	2009.	2010.	2011.	2012.
1500	SIGURNOST NAVIGACIJE	14,32	13,98	12,92	12,81	11,04	9,29
0900	SIGURNOST OPĆENITO	8,87	10,66	7,54	8,57	7,30	7,49
0100	BRODSKE ISPRAVE I KNJIGE	8,41	6,71	12,39	16,32	17,60	21,52
0600	OPREMA ZA SPAŠAVANJE	7,19	6,30	8,74	5,43	8,15	8,78
0700	PROTUPOŽARNA ZAŠTITA	10,40	11,74	10,51	10,21	10,24	11,72
1700	MARPOL- DODATAK I	10,09	8,72	7,72	6,84	7,36	5,06
0200	POSADA	5,86	4,88	5,73	5,15	6,00	7,77

Pomorska inspekcija

Dijagram 9

- Pregled najčešćih kategorija nedostataka za razdoblje od 2007. do 2012. godine- svi brodovi

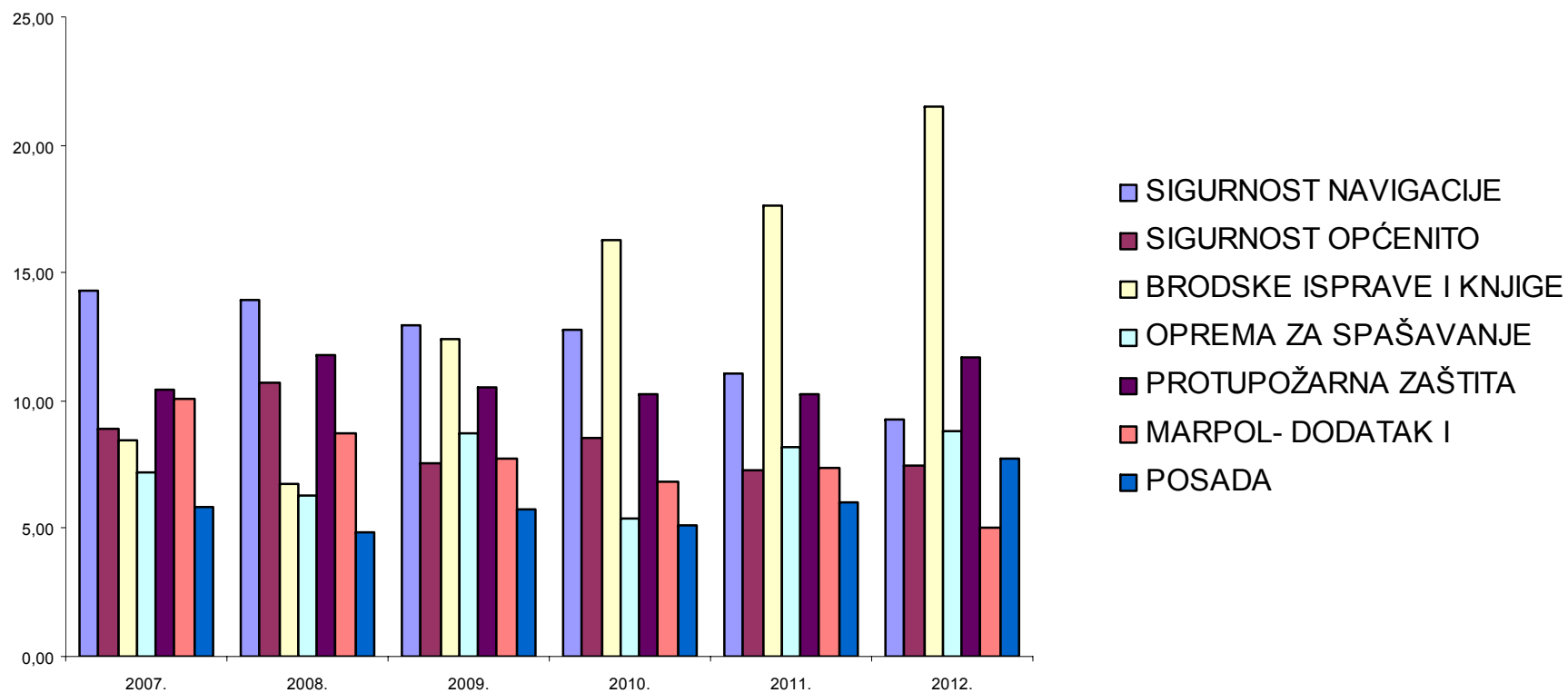

Pomorska inspekcija

Tablica 10

Rezultati inspekcijskih pregleda stranih brodova u odnosu na starost brodova u 2012. god

STAROS NA GRUPA (godina)	BROJ INSPEKCIJ SKIH PREGLEDA	BROJ INDIVIDUALNIH BRODOVA	INSPEKCIJSKI PREGLEDI S NEDOSTACIMA	INSPEKCIJSKI PREGLEDI S NEDOSTACIMA U % UKUPNOG BROJA INSPEKCIJSKIH PREGLEDA ZA STAROSNU GRUPU	INSPEKCIJSKI PREGLEDI S NEDOSTACIMA U % UKUPNOG BROJA INSPEKCIJSKIH PREGLEDA S NEDOSTACIMA	UKUPAN BROJ NEDOSTA TAKA
0 do 5	39	36	20	51.28	14.71	46
6 do 10	27	21	13	48.15	9.56	64
11 do 15	23	25	18	78.26	13.24	51
16 do 20	22	34	27	122.73	19.85	94
preko 20	115	98	58	50.43	42.65	209
UKUPNO	226	214	136	60.18	100.01	454

Pomorska inspekcija

Tablica 11.

Inspekcijski pregled brodica i jahti po područnim jedinicama za 2011. i 2012 godinu

Područna jedinica	Brodice				Jahte			
	Domaće		Strane		Domaće		Strane	
	2011	2012	2011	2012	2011	2012	2011	2012
LK Pula	118	149	39	41	10	14	10	14
LK Rijeka	1104	935	639	572	46	42	46	126
LK Senj	82	69	45	46	1	1	1	1
LK Zadar	462	271	732	544	210	134	210	143
LK Šibenik	269	147	185	94	60	21	60	59
LK Split	331	149	175	61	100	36	100	22
LK Ploče	38	16	5	15	1	0	1	0
LK Dubrovnik	166	167	56	66	12	29	12	31
Ukupno	2570	1903	1876	1439	440	277	440	396

ZAUSTAVLJENI HRVATSKI BRODOVI U ZEMLJAMA PMO-U TIJEKOM 2012.

- **NEMA**

ZAUSTAVLJENI HRVATSKI BRODOVI U STRANIM LUKAMA TIJEKOM 2012. GOD.

- **SVETI NIKOLA I (IMO:9102066)**
29.06.2012. (China, Lianyungang)

Hidrograđevinska inspekcija

Tablica 12.

Inspeksijski pregledi luka, objekata sigurnosti plovidbe i plovnih putova te ostalih dijelova pomorskog dobra po ustrojstvenim jedinicama za 2012.

USTROJSTVENA JEDINICA	BROJ INSP. PREGLEDA LUKA	BROJ INSP. PREGLEDA PLOVNIH PUTOVA I OBJEKATA SIG. PLOV.	BROJ INSP. PREGLEDA POMORSKOG DOBRA
LK PULA	42	74	41
LK RIJEKA	210	319	346
LK SENJ	14	29	30
LK ZADAR	20	79	136
LK ŠIBENIK	51	11	27
LK SPLIT	122	95	160
LK PLOČE	13	18	9
LK DUBROVNIK	27	91	126
UKUPNO	499	716	875

Hidrograđevinska inspekcija

Dijagram 12.

- Inspeksijski pregledi luka, objekata sigurnosti plovidbe i plovnih putova te ostalih dijelova pomorskog dobra po ustrojstvenim jedinicama za 2012. god

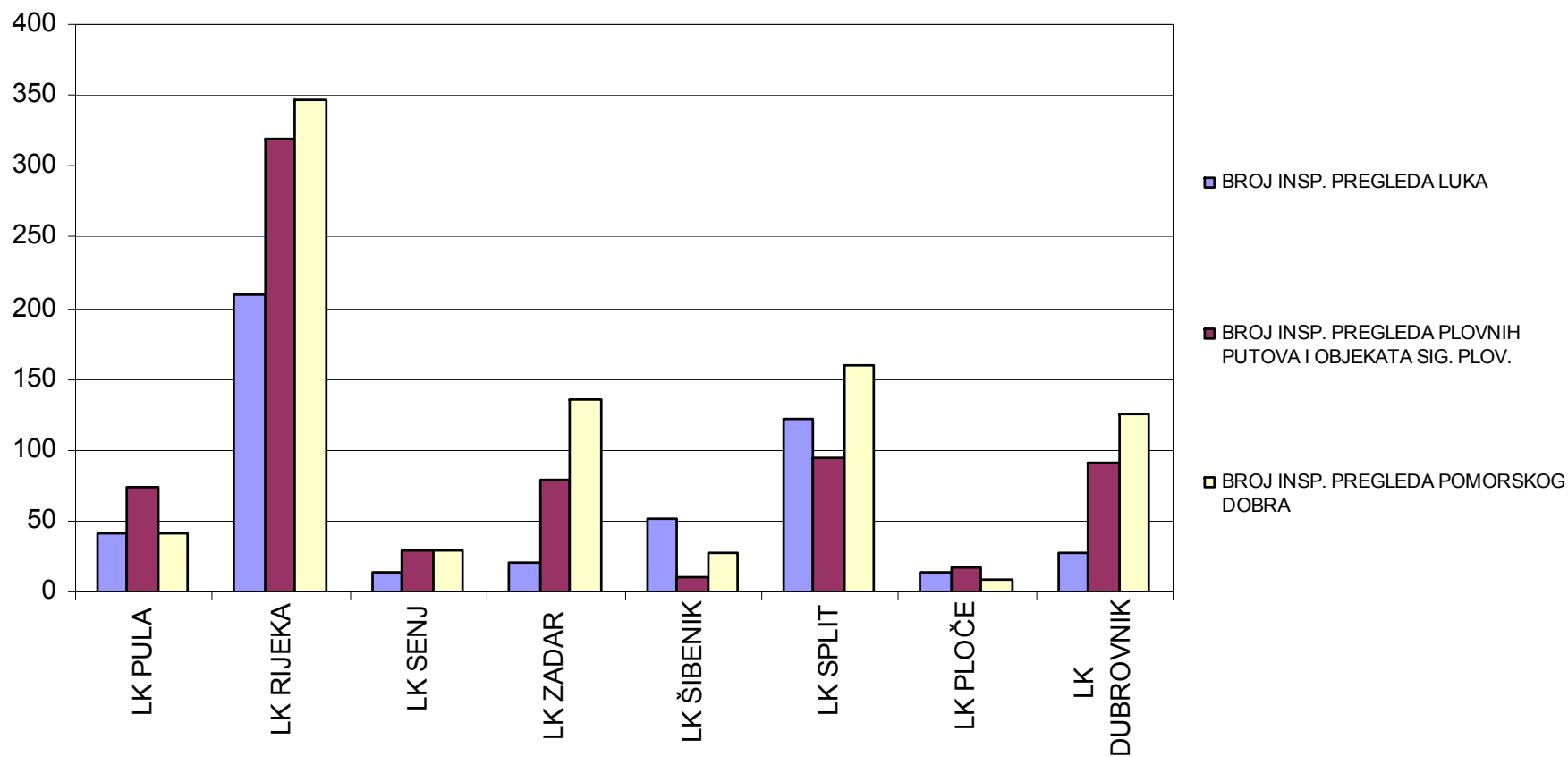

Hidrograđevinska inspekcija

Tablica 13.

Rezultati obavljenih inspekcijskih pregleda luka, objekata sigurnosti plovidbe i plovni putova te ostalih dijelova pomorskog dobra po ustrojstvenim jedinicama za 2012.

USTROJSTVENA JEDINICA	BROJ INSP. PREGLEDA	BROJ RJEŠENJA ZA OTKL. NEDOST.	% RJEŠENJA ZA OTKL. NEDOST. U BROJU INSP. PREG.	% RJEŠENJA ZA OTKL. NEDOST. U UKUPNOM BROJU RJEŠENJA ZA OTKLANJANJE NEDOST.	BROJ RJEŠENJA O ZABRANI KORIŠTENJA	% RJEŠENJA O ZABRANI KORIŠTENJA U BROJU INSP. PREG.	% RJEŠENJA O ZABRANI KORIŠTENJA U UKUPNOM BROJU RJEŠENJA O ZABRANI
LK PULA	157	2	1,27	6,25	0	0,00	0,00
LK RIJEKA	875	6	0,69	18,75	4	0,46	11,76
LK SENJ	73	0	0,00	0,00	0	0,00	0,00
LK ZADAR	235	14	5,96	43,75	13	5,53	38,24
LK ŠIBENIK	89	1	1,12	3,13	3	3,37	8,82
LK SPLIT	377	9	2,39	28,13	12	3,18	35,29
LK PLOČE	40	0	0,00	0,00	0	0,00	0,00
LK DUBROVNIK	244	0	0,00	0,00	2	0,82	5,88
UKUPNO	2090	32	1,53	100,00	34	1,63	100,00

Hidrograđevinska inspekcija

Dijagram 13.

- Rezultati obavljenih inspekcijskih pregleda luka, objekata sigurnosti plovidbe i plovnih putova te ostalih dijelova pomorskog dobra po ustrojstvenim jedinicama

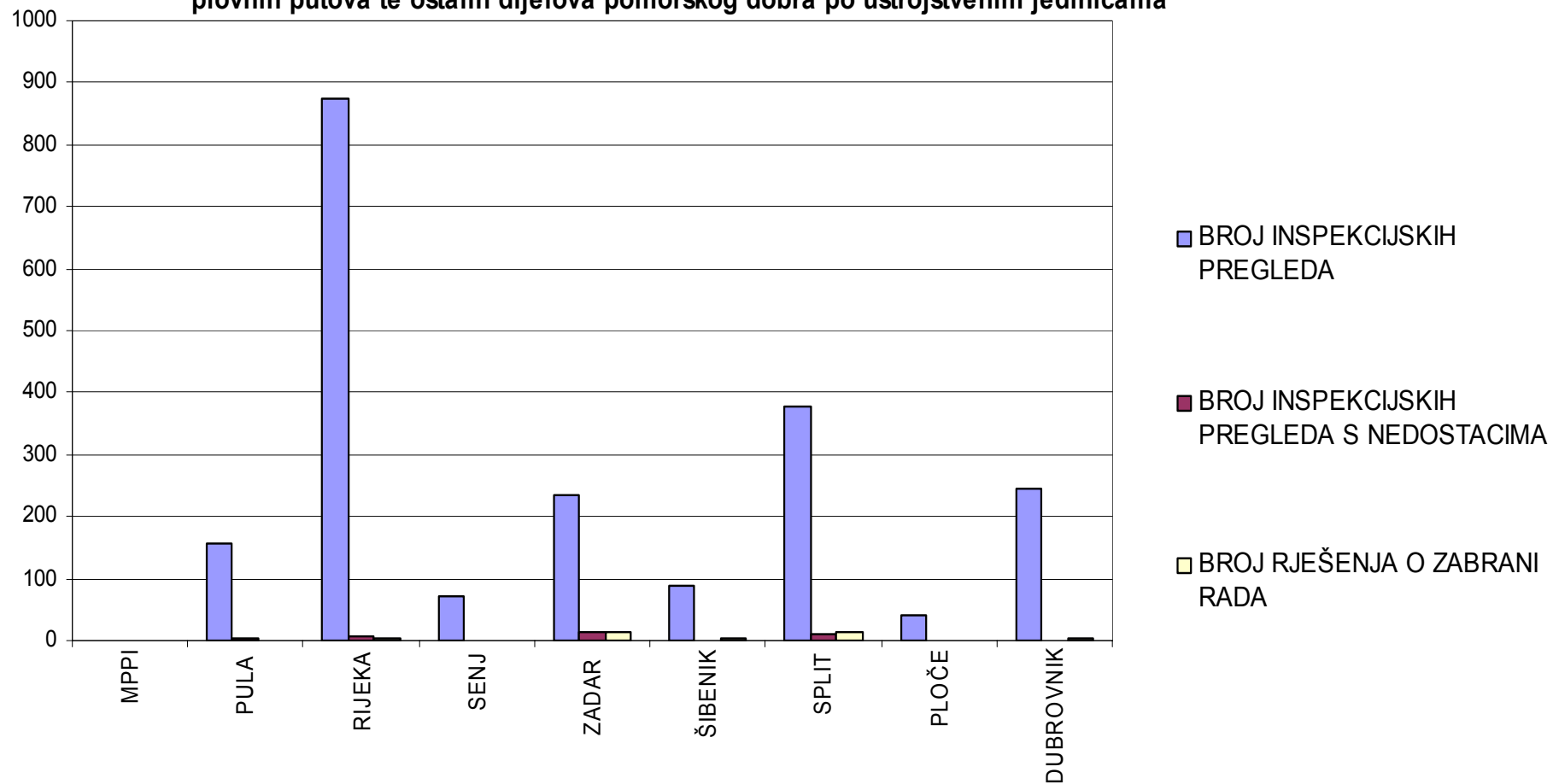

** izvor - aplikacija hidrograđevinske inspekcije

Hidrograđevinska inspekcija

Tablica 14.

Rezultati obavljenih inspekcijskih pregleda luka otvorenih za javni promet

VRSTA LUKE	BROJ INSP. PREGLEDA	BROJ IZDANIH RJEŠENJA	BROJ RJEŠENJA ZA OTKLANJANJE NEDOSTATAKA	BROJ RJEŠENJA ZABRANE KORIŠTENJA
Državnog značaja	4	0	0	0
Županijskog značaja	124	4	1	0
Lokalnog značaja	211	20	12	8
UKUPNO	339	24	13	8

Hidrograđevinska inspekcija

Dijagram 14.

- Rezultati obavljenih inspekcijskih pregleda luka otvorenih za javni promet

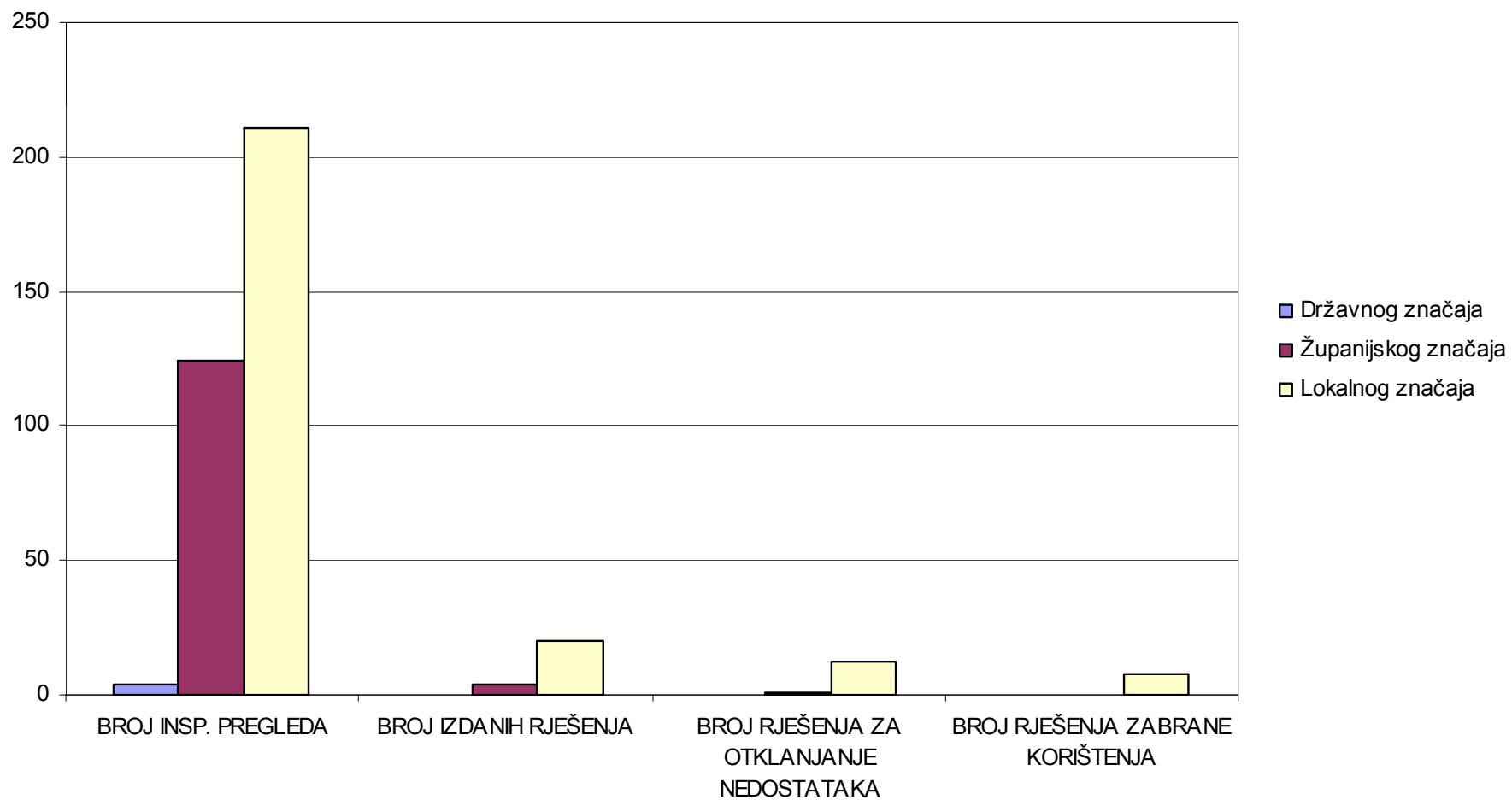

** izvor - aplikacija hidrograđevinske inspekcija

Hidrograđevinska inspekcija

Tablica 15 Kategorije nedostataka u lukama otvorenim za javni promet

Kod	Naziv nedostatka	Br. nedostataka
40001	<i>Inspekcija bez nedostatka</i>	160
40299	<i>Ostalo (izgrađena obala – operativna obala, lukobran, gat i ostalo)</i>	88
41099	<i>Ostalo (luke)</i>	8
40002	<i>Nije postupano po nalogu inspekcije</i>	8
40235	<i>Pomicanje kamenih (betonskih) blokova</i>	7
40225	<i>Ugrožena stabilnost konstrukcije</i>	7
40360	<i>Znatno oštećenje gornje (prometne) površine*</i>	6
40335	<i>Bokobrani/bokoštitnici nisu ispravni (ili nedostaju)</i>	6
40215	<i>Znatno oštećenje obalnog zida</i>	6
40399	<i>Ostalo (uređaji, objekti i postrojenja u luci)</i>	5
40330	<i>Luka nije opremljena uređajima i opremom za rukovanje i prihvatanje krutog otpada u skladu s odobrenim Planom</i>	5
41015	<i>U luci se ne provodi režim u skladu s posebnim propisima koji uređuju red u lukama</i>	5
40499	<i>Ostalo (izgradnja, rekonstrukcija i održavanje luke)</i>	5
40345	<i>Uređaji za privez (bitve, poleri, kolone, aneli) su neispravni (ili nedostaju)</i>	5
40110	<i>Nije ishodaena suglasnost lučke kapetanije za izgradnju i rekonstrukciju luke</i>	4
40210	<i>Manje oštećenje obalnog zida</i>	4
40410	<i>Održavanje dubina nije u skladu s propisima</i>	4
40160	<i>Granica pomorskog dobra/lučkog područja</i>	4

Hidrograđevinska inspekcija

Tablica 15 Kategorije nedostataka u lukama otvorenim za javni promet (nastavak)

Kod	Naziv nedostatka	Br. nedostataka
40999	<i>Ostalo (onečišćenje)</i>	3
40675	<i>Ne postoji snimak dubina od strane Hrvatskog hidrografskog instituta</i>	3
40199	<i>Ostalo (isprave i dozvole)</i>	3
40615	<i>Pravilnik o redu u luci nije donesen, ažuriran ili nije odobren od nadležne lučke kapetanije</i>	3
40220	<i>Oštećenje konstrukcije</i>	3
40510	<i>Ne postoji ugovor o koncesiji ili je istekao rok valjanosti ugovora</i>	2
40355	<i>Manje oštećenje gornje (prometne) površine*</i>	2
40599	<i>Ostalo (koncesije)</i>	2
40230	<i>Oštećenje zida lukobrana</i>	2
40699	<i>Ostalo (dokumentacija)</i>	1
40655	<i>Plan za prihvatanje i rukovanje otpadom i ostacima tereta nije odobren od strane lučke kapetanije</i>	1
40610	<i>Ne pridržava se odredaba Pravilnika o redu u luci</i>	1
41010	<i>Stanje luke predstavlja opasnost za sigurnost plovni objekata</i>	1
10399	<i>Ostalo (onečišćenje)</i>	1
40120	<i>Nije ishodaena lokacijska dozvola za izgradnju ili rekonstrukciju</i>	1
40135	<i>Dokument o tehničkoj ispravnosti uređaja za sigurnost ukrcaja i iskrcaja osoba i tereta ne postoji (ili mu je istekla valjanost)</i>	1
40125	<i>Nije ishodaena građevna dozvola za izgradnju ili rekonstrukciju</i>	1
UKUPNO NEDOSTATAKA:		208

Hidrograđevinska inspekcija

Dijagram 15b.

- Zastupljenost glavnih kategorija nedostataka u lukama otvorenim za javni promet

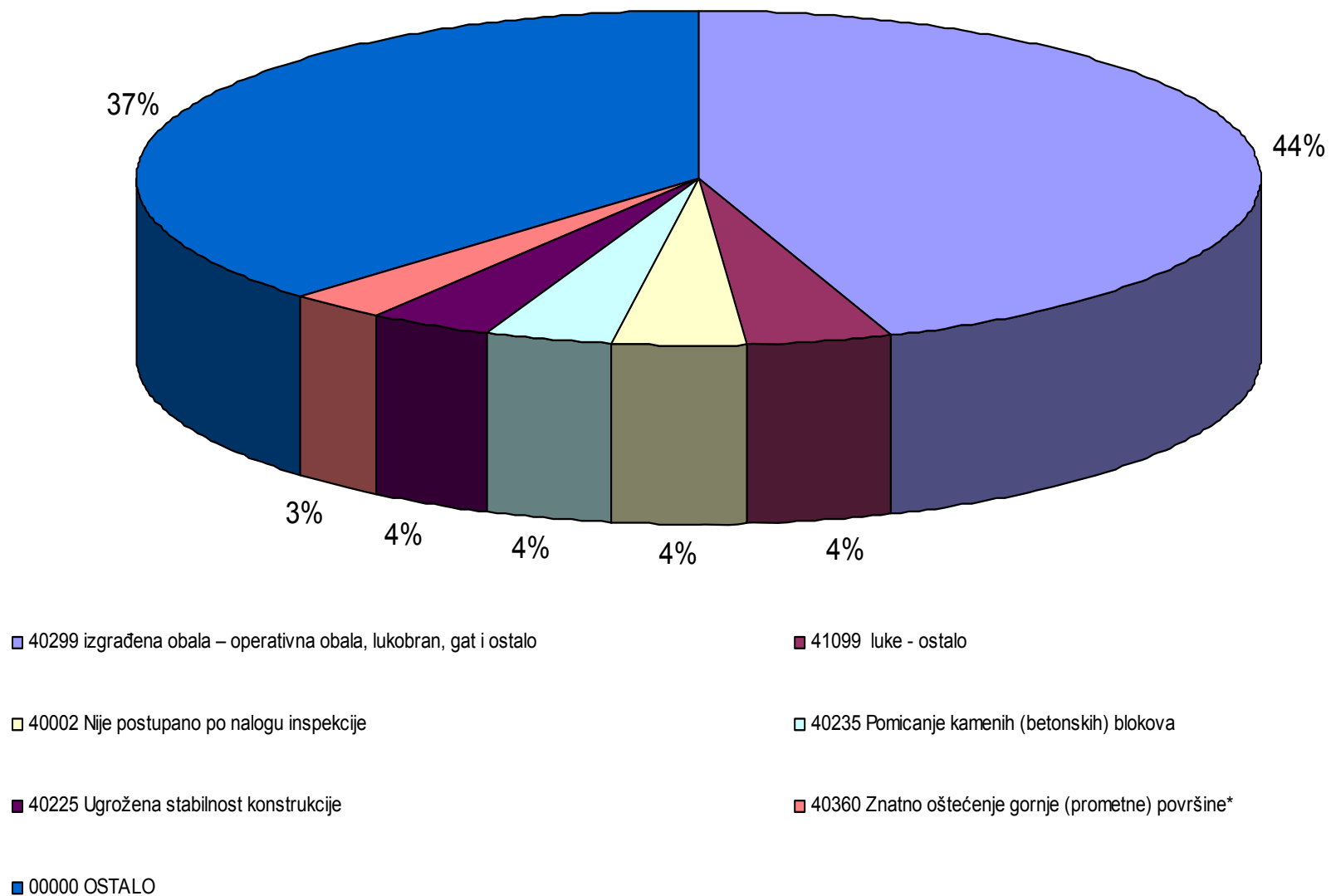

Hidrograđevinska inspekcija

Dijagram 15a.

- Kategorije nedostataka u lukama otvorenim za javni promet

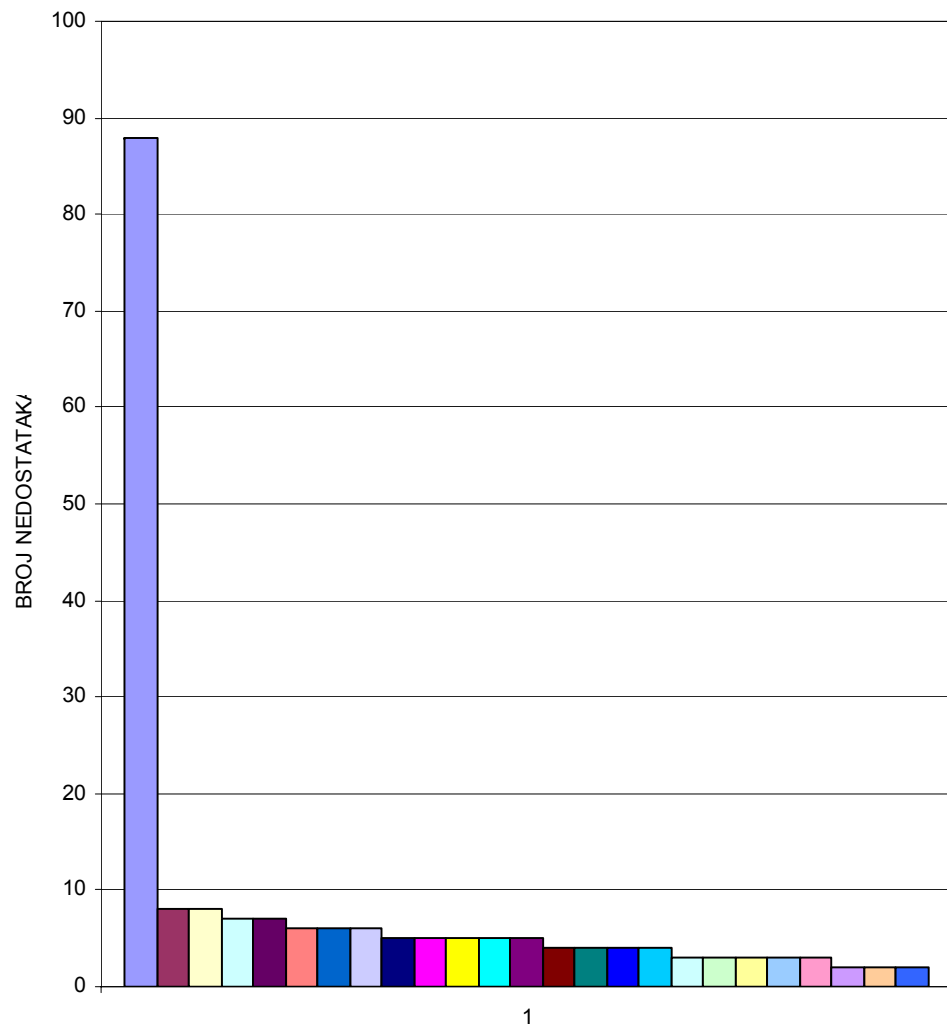

** izvor - aplikacija hidrograđevinske inspekcije

- 40299 Ostalo (izgrađena obala – operativna obala, lukobran, gat i ostalo)
- 41099 Ostalo (luke)
- 40002 Nije postupano po nalog u inspekcije
- 40235 Pomicanje kamenih (betonskih) blokova
- 40225 Ugrožena stabilnost konstrukcije
- 40360 Znatno oštećenje gornje (prometne) površine*
- 40335 Bokobrani/bokoštitnici nisu ispravni (ili nedostaju)
- 40215 Znatno oštećenje obalnog zida
- 40399 Ostalo (uređaji, objekti i postrojenja u luci)
- 40330 Luka nije opremljena uređajima i opremom za rukovanje i prihvatanje krutog otpada u skladu s odobrenim Planom
- 41015 U luci se ne provodi režim u skladu s posebnim propisima koji uređuju red u lukama
- 40499 Ostalo (izgradnja, rekonstrukcija i održavanje luke)
- 40345 Uređaji za privez (bitve, poleri, kolone, aneli) su neispravni (ili nedostaju)
- 40110 Nije ishođena suglasnost lučke kapetanije za izgradnju i rekonstrukciju luke
- 40210 Manje oštećenje obalnog zida
- 40410 Održavanje dubina nije u skladu s propisima
- 40160 Granica pomorskog dobra/lučkog područja
- 40999 Ostalo (onečišćenje)
- 40675 Ne postoji snimak dubina od strane Hrvatskog hidrografskog instituta
- 40199 Ostalo (isprave i dozvole)
- 40615 Pravilnik o redu u luci nije donesen, ažuriran ili nije odobren od nadležne lučke kapetanije
- 40220 Oštećenje konstrukcije
- 40510 Ne postoji ugovor o koncesiji ili je istekao rok valjanosti ugovora
- 40355 Manje oštećenje gornje (prometne) površine*
- 40599 Ostalo (koncesije)

Hidrograđevinska inspekcija

Tablica 16.

Rezultati obavljenih inspekcijskih pregleda luka posebne namjene

Vrsta luke	Broj pregleda	Broj izdanih rješenja	<i>Broj mjera za otklanjanje nedostataka</i>	<i>Broj mjera sa zabranom korištenja</i>
Brodogradilišna luka	22	1	3	
Ribarska luka	39	10	6	
Ostalo				
Sportska luka	15	3		1
Luka nautičkog turizma	39	6	5	1
Industrijska luka	9	1	1	
UKUPNO:	124	21	15	2

Hidrograđevinska inspekcija

Dijagram 16.

- Rezultati obavljenih inspekcijskih pregleda luka za posebne namjene

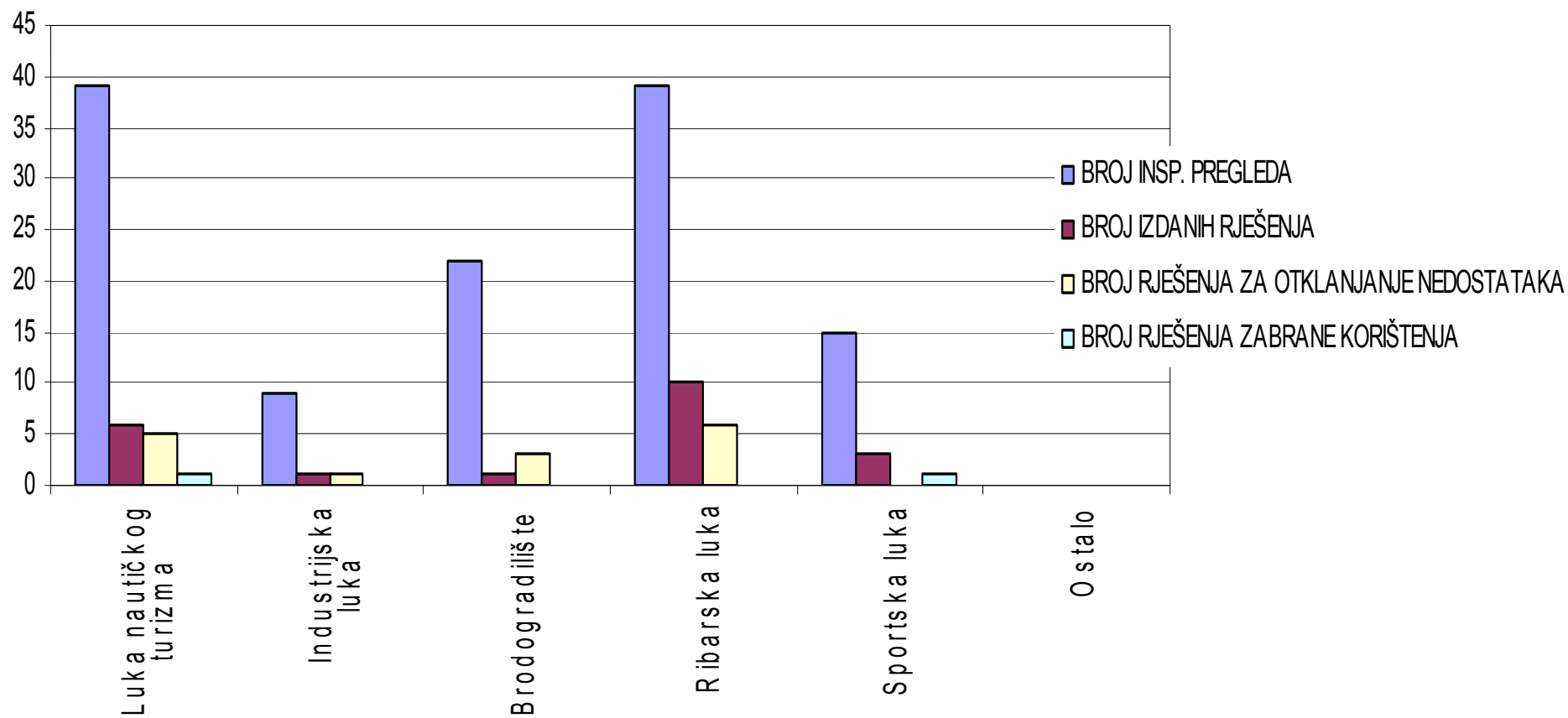

** izvor - aplikacija hidrograđevinske inspekcije

Hidrograđevinska inspekcija **Tablica 17**
Glavne kategorije nedostataka u lukama posebne namjene

Kod	Naziv nedostatka	Broj nedostataka
40001	<i>Inspekcija bez nedostatka</i>	93
40615	<i>Pravilnik o redu u luci nije donesen, ažuriran ili nije odobren od nadležne lučke kapetanije</i>	5
40510	<i>Ne postoji ugovor o koncesiji ili je istekao rok valjanosti ugovora</i>	3
40165	<i>Svjedodžba o sigurnosti plutajućeg objekta</i>	3
40650	<i>Nije donesen Plan za prihvati i rukovanje otpadom i ostacima tereta sukladno čl. 3. toč. 7. Uredbe o uvjetima kojima moraju udovoljavati luke</i>	3
40170	<i>Izjava o sukladnosti - ISPS</i>	2
40110	<i>Nije ishodaena suglasnost lučke kapetanije za izgradnju i rekonstrukciju luke</i>	2
40699	<i>Ostalo (dokumentacija)</i>	2
40125	<i>Nije ishodaena građevna dozvola za izgradnju ili rekonstrukciju</i>	2
40215	<i>Znatno oštećenje obalnog zida</i>	1
40999	<i>Ostalo (onečišćenje)</i>	1
40115	<i>Nije ishodaena uporabna dozvola</i>	1
40499	<i>Ostalo (izgradnja, rekonstrukcija i održavanje luke)</i>	1
40220	<i>Oštećenje konstrukcije</i>	1
41010	<i>Stanje luke predstavlja opasnost za sigurnost plovni objekata</i>	1
40515	<i>Koncesionar se ne pridržava koncesijskog ugovora</i>	1
40599	<i>Ostalo (koncesije)</i>	1
10001	<i>Inspekcija bez nedostatka</i>	1
41015	<i>U luci se ne provodi režim u skladu s posebnim propisima koji uređuju red u lukama</i>	1
40225	<i>Ugrožena stabilnost konstrukcije</i>	1
30001	<i>Inspekcija bez nedostatka</i>	1
40865	<i>Lučka uprava ili ovlaštenik koncesije u luci posebne namjene nije osigurao izradu procjene sigurnosti luke</i>	1
UKUPNO:		35